

Qualität ist Erfolg

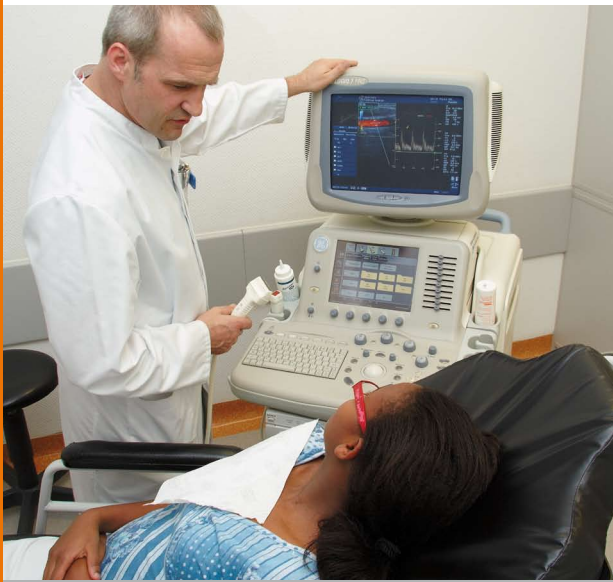

**Ärztliche
Weiterbildung
an den
BDH-Kliniken**



Das immer komplexer werdende Aufgabenfeld neurologischer Akut- und Rehabilitationsmedizin stellt Ärztinnen und Ärzte vor neue Herausforderungen.

Die Schnittstelle zwischen medizinischer Ausbildung und beruflicher Praxis – die Ärztliche Weiterbildung – ist deshalb von immer größerer Bedeutung. Eine fundierte Ärztliche Weiterbildung sichert die Qualität ärztlicher Berufsausübung und ist eine Grundlage für Erfolg im Beruf.

Seit einem halben Jahrhundert zählen die BDH-Kliniken zu den führenden Einrichtungen auf dem Gebiet der neurologischen und geriatrischen Rehabilitation in Deutschland. Sie setzen und setzen Qualitätsmaßstäbe und gestalten aktiv eine nachhaltige Entwicklung hochwertiger Rehabilitation. Schwerpunkt der Kliniken ist die neurologische Frührehabilitation, die auf intensivmedizinisch ausgestatteten Stationen durchgeführt wird. In den BDH-Kliniken kann die komplette ärztliche Weiterbildungszeit nach der aktuell gültigen Weiterbildungsordnung absolviert werden, auf Wunsch auch auf zwei oder mehr Kliniken verteilt.

Setzen Sie in Ihrer Weiterbildung auf Qualität, Kompetenz und jahrzehntelange Erfahrung! Zögern Sie nicht, die Ärztlichen Direktoren der Kliniken per E-Mail oder Telefon zu kontaktieren!



Dr.med. Klaus-Dieter Böhm
 Ärztlicher Direktor
 Tel. 06442 - 936-0
 Fax. 06442 - 936-293
 info@braunfels.bdh-klinik.de



Die BDH-Klinik Braunfels, im hessischen Lahntal gelegen, ist eine Neurologische Fach- und Rehabilitationsklinik und bietet eine anerkannt kompetente Behandlung in den Phasen A-D der Neurologischen Rehabilitation an.

Die 200 Betten des Hauses verteilen sich auf 30 Betten auf der Akutstation, davon 6 auf der Stroke-Unit, 35 Frühreha-Betten, der Rest auf die Phasen C und D. Die BDH-Klinik Braunfels ist in die regionale Versorgung neurologischer Patienten fest eingebunden. Die Kooperationspartner und Zuweiser sind die Universitätskliniken Gießen und Marburg, das Klinikum von Wetzlar-Braunfels und die anderen Kliniken unserer Region.

Die Klinik eignet sich aufgrund des breiten Behandlungs- und Diagnostikspektrums hervorragend zur Weiterbildung sowohl für Kollegen mit Interesse an der Akutmedizin, Kollegen aus der Psychiatrie, die ihr neurologisches Jahr absolvieren, sowie für Kollegen mit Interesse an der Rehabilitation. Mit der Weiterbildung von Berufsanfängern haben wir besonders gute Erfahrungen gemacht.

Es liegen Weiterbildungsermächtigungen für Neurologie (3 Jahre), sowie Rehawesen (1 Jahr) vor. Eine Erweiterung der Ermächtigung für Neurologie auf die volle Weiterbildungszeit von 4 Jahren mit Intensivmedizin ist eingereicht.

Die Weiterbildung im Fach Neurologie beinhaltet einen raschen Zugang zur Diagnostik sowohl der Bildgebung als auch der Neuropsychologie mit Blockzeiten im Diagnostikbereich.

Die Klinik bietet interne und externe Fortbildungen an und ermöglicht externe Fortbildungen mit Dienstbefreiung und Übernahme der Kosten bis zu einer Woche. Es finden wöchentliche Röntgenkonferenzen mit unseren Radiologen statt.

Die BDH-Klinik Braunfels ist Lehrkrankenhaus der Fachhochschule Gießen-Friedberg für das Fach Medizininformatik und verfügt über ein umfangreiches EDV-Konzept mit elektronischer Patientenakte, PACS-System für die Bildgebung, kompletter Labor-EDV-Lösung und kompletter Einbindung aller Diagnostiksysteme in die elektronische Patientenakte.



Prof. Dr. med. Claus-W. Wallesch
 Ärztlicher Direktor
 Tel. 07682 - 801-0
 Fax. 07682 - 801-855
 info@neuroklinik-elzach.de

Die BDH-Klinik Elzach, nahe Freiburg im Breisgau gelegen, verfügt über 200 Betten und bietet ein kompetentes Angebot für alle neurologischen und geriatrischen Krankheitsbilder aller Schweregrade.

Die BDH-Klinik Elzach kooperiert eng mit allen Gesundheitsversorgern der Region und ist Mitglied im regionalen Rehanetz am Universitätsklinikum Freiburg. Die 52 Betten der Frührehabilitation, darunter 10 Beatmungsplätze, sind als Krankenhausbetten im Krankenhausplan enthalten.

Die Weiterbildungsstellen an der Klinik sind für Berufsanfänger geeignet. Die leitenden Klinikärzte verfügen über Weiterbildungsermächtigungen in Neurologie, Physikalischer und Rehabilitativer Medizin, Innerer Medizin, Rehabilitationswesen und Geriatrie. Eine Ermächtigung für Intensivmedizin ist beantragt.



Die Weiterbildung erfolgt nach Logbuch und schließt neben der klinisch-neurologischen Qualifikation die apparativen Zusatzuntersuchungen ein. Wöchentlich finden eine neuro-radiologische Konferenz und eine themenzentrierte Fortbildungsveranstaltung statt. Die BDH-Klinik Elzach veranstaltet regelmäßig CME-zertifizierte Fortbildungsveranstaltungen. Die Wahrnehmung externer Fortbildungsveranstaltung wird von der BDH-Klinik unterstützt.



Prof. Dr. med. Thomas Platz
 Ärztlicher Direktor
 Tel. 03834 871 201
 Fax. 03834 871 302
 sekretariatn@bdh-klinik-greifswald.de

Die BDH-Klinik Greifswald, in der Hanse- und Universitätsstadt Greifswald auf dem Campus des Universitätsklinikums Greifswald gelegen, ist ein An-Institut der Universität und verfügt über 150 Betten sowie eine Tagesklinik.

Das Querschnittgelähmtenzentrum ist Behandlungszentrum für Querschnittgelähmte in Mecklenburg-Vorpommern, das Neurologische Rehabilitationszentrum Schwerpunktzentrum zur Behandlung schwerer Schädel-Hirn-Schädigungen.

Die BDH-Klinik Greifswald ist mit 60 Akutbetten, davon 16 Intensivbetten und 20 Maximalpflegebetten Akutkrankenhaus und verfügt als Rehabilitationseinrichtung über 90 Betten für die weiterführende Rehabilitation bis hin zur medizinisch-beruflichen Rehabilitation sowie über eine Tagesklinikbehandlung und eine therapeutische Ambulanz.



Die Weiterbildungsstellen in der Klinik sind sowohl für Berufsanfänger als auch für fortgeschrittene Kollegen geeignet. Im interdisziplinären Team mit vielen Facharztkompetenzen können intensivmedizinische und fachbezogene praktische Fertigkeiten und theoretische Kenntnisse sehr gut erworben werden. Die leitenden Klinikärzte verfügen über Weiterbildungsermächtigungen in Neurologie (2 Jahre), Innere Medizin/Allgemeinmedizin (1 Jahr), Intensivmedizin (6 Monate), Urologie (1 Jahr) und Rehabilitationswesen (1 Jahr). Die strukturierte ärztliche Weiterbildung erfolgt nach individuellen Erfordernissen. Wöchentlich finden neuro-radiologische Fallkonferenzen bzw. themenzentrierte Fortbildungsveranstaltungen statt, die von der Ärztekammer zertifiziert werden. Die Wahrnehmung externer Fortbildungsveranstaltungen wird von der BDH-Klinik Greifswald unterstützt. In individueller Abstimmung ist auch die Beteiligung an unserer Forschung sowie die Möglichkeit zur Promotion gegeben.



Dr. med. Raimund Weber
 Ärztlicher Direktor
 Tel. 0261-6405-138
 Fax. 0261-6405-123
 Mail: r.weber@neuroklinik-vallendar.de

Die BDH – Klinik Vallendar liegt verkehrsgünstig wenige Kilometer von Koblenz entfernt am Mittelrhein.

Die 190 Betten umfassende Einrichtung verfügt als Fachklinik für Neurologie über 80 Krankenhausbetten für die Behandlung in der Phase B (Frührehabilitation einschließlich Intensivtherapie und Beatmung) sowie über 60 Betten für die weiterführende medizinische Rehabilitation (Phase C, Phase D und AHB).

Ein Neubau umfasst eine Tagesklinik und die Abteilung für medizinisch-berufliche Rehabilitation mit 50 Plätzen. Die Klinik kooperiert mit regionalen und überregionalen Krankenhäusern.

Es stehen umfassende und moderne Untersuchungsverfahren wie EEG, EMG, EP, extra- und intrakranielle Dopplersonographie zur Verfügung, ebenso Endoskopie, Sonographie und Schluckdiagnostik.



Weiterbildungsermächtigungen liegen vor für das Gebiet Neurologie (24 Monate) und Innere Medizin (12 Monate). Eine Ermächtigung für das Rehabilitationswesen wird beantragt.

Die Aus- und Weiterbildung erfolgt im Rahmen eines strukturierten Weiterbildungscurriculums, welches auch apparative Untersuchungen einschließt. Berufsanfängern werden grundlegende Fertigkeiten klinischer Tätigkeit vermittelt. Regelmäßig wird ein interdisziplinäres Megacodetraining durchgeführt, zweimal jährlich ein zweitägiges Beatmungsseminar. Hausinterne, zertifizierte Fortbildungsveranstaltungen werden angeboten, ebenso regelmäßige ärztliche Fallbesprechungen. Externe Fortbildung mit Erwerb von Zusatzqualifikationen wird ausdrücklich unterstützt.



*Prof. Dr. Jens Rollnik
 Ärztlicher Direktor
 Tel. 05152 - 781-0
 Fax. 05152 - 781-212
 verwaltung@nkho.de*

Die BDH-Klinik Hessisch Oldendorf ist eine der größten neurologischen Fachkliniken in Deutschland und bietet Ihnen die Möglichkeit, das gesamte Spektrum der stationären Patientenversorgung von der Intensivstation mit Beatmungsplätzen bis hin zur medizinisch-beruflichen Rehabilitation und Teilhabe kennen zu lernen. Weiterbildungsmöglichkeiten bestehen zum Facharzt für Neurologie (3 Jahre), zur Zusatzbezeichnung Naturheilverfahren (3 Monate), zur Zusatzbezeichnung Sozialmedizin (1 Jahr) und zur Zusatzbezeichnung Rehabilitationswesen.

Des Weiteren können Sie in Hessisch Oldendorf die Röntgenfachkunde für Computertomografie und die üblichen konventionellen Aufnahmetechniken erwerben. Die Klinik ist anerkannte Weiterbildungsstätte der Deutschen Gesellschaft für klinische Neurophysiologie, so dass Sie die entsprechenden Weiterbildungszeiten



für Ihr EEG-, EMG- und EP-Zertifikat erwerben können. Auch die Ausbildungen in Polysomnografie und Neurosonografie sind möglich.

Da der Ärztliche Direktor der Klinik, Prof. Dr. Rollnik, Mitglied des externen Lehrkörpers der Medizinischen Hochschule Hannover ist, besteht die Promotionsmöglichkeit zum Doktor der Medizin. Als Akademisches Lehrkrankenhaus der Medizinischen Hochschule Hannover ist die Klinik darüber hinaus in Forschung und Lehre überaus aktiv. Wissenschaftlich interessierte Kolleginnen und Kollegen werden daher in der Klinik ein reiches Betätigungsfeld finden.



Der BDH

- ist die größte deutsche Fachorganisation für die Rehabilitation neurologischer Patienten
- steht allen von Behinderung Betroffenen und ihren Angehörigen offen
- ist eine unabhängige Selbsthilfeorganisation, die sozial- und gesellschaftspolitisch an der Sicherung des sozialen Leistungssystems mitwirkt
- hilft durch ehrenamtliche Beratung und Vertretung seiner Mitglieder gegenüber Behörden und vor den Sozialgerichten
- fördert den Kontakt von Betroffenen untereinander
- bietet deutschlandweit kompetente stationäre neurologische Rehabilitation



Durch eine Behinderung ist für Betroffene und ihre Angehörigen nichts mehr so, wie es war. In dieser Situation ist der BDH Bundesverband Rehabilitation ein starker Partner. Er bietet medizinische Rehabilitation, Beratung, Hilfe und Betreuung.

Seit 1920 tritt der BDH für die Interessen aller Menschen mit Behinderung ein. Der BDH ist als gemeinnützige Organisation anerkannt. Er ist Ansprechpartner für alle Menschen mit Behinderung und ihre Angehörigen als auch für diejenigen, die sich aktiv für die Integration und Teilhabe von Menschen mit Behinderung engagieren wollen.

Besondere Kompetenz hat der BDH auf dem Gebiet neurologischer Erkrankungen. Bundesweit betreibt der BDH sechs moderne Einrichtungen, in denen hochwertige Rehabilitation auf dem aktuellen Stand der Wissenschaft angeboten wird.

Die BDH-Kliniken

BDH-Klinik Braunfels GmbH

Hubertusstraße 3 - 7
35619 Braunfels
tel 0 64 42 - 9 36 - 0
fax 0 64 42 - 9 36 - 293
info@braunfels.bdh-klinik.de
www.braunfels.bdh-klinik.de

BDH-Klinik Elzach GmbH

Am Tannwald 1
79215 Elzach / Schwarzwald
tel 0 76 82 - 8 01 - 0
fax 0 76 82 - 8 01 - 8 55
info@neuroklinik-elzach.de
www.neuroklinik-elzach.de

BDH-Klinik Greifswald GmbH

Karl-Liebnecht-Ring 26a
17491 Greifswald
tel 0 38 34 - 8 71 - 0
fax 0 38 34 - 8 71 - 102
info@bdh-klinik-greifswald.de
www.bdh-klinik-greifswald.de

BDH-Klinik

Hessisch Oldendorf GmbH

Greitstraße 18-28
31840 Hessisch Oldendorf
tel 0 51 52 - 781-0
fax 0 51 52 - 781-212
aerztl_dienst@nkho.de
verwaltung@nkho.de
www.nkho.de

BDH-Klinik Vallendar GmbH

Heerstraße 54a
56179 Vallendar
tel 02 61 - 64 05 - 0
fax 02 61 - 64 05 - 144
info@neuroklinik-vallendar.de
www.neuroklinik-vallendar.de

BDH-Therapiezentrum Ortenau GmbH

Ebertplatz 12
77654 Offenburg
tel 07 81 - 92 40 50
fax 07 81 - 92 40 52 - 9
info@bdh-therapiezentrum-ortenau.de
www.bdh-therapiezentrum-ortenau.de

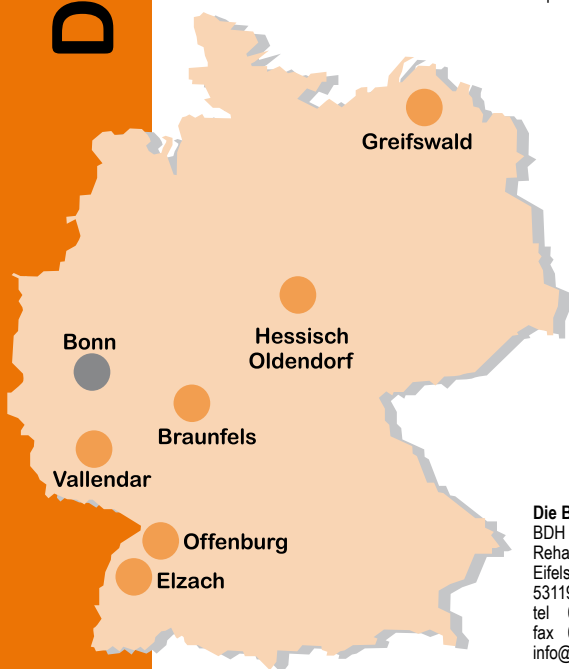

Die Bundesleitung BDH Bundesverband Rehabilitation e.V.

Eifelstraße 7
53119 Bonn
tel 02 28 - 9 69 84 - 0
fax 02 28 - 9 69 84 - 99
info@bdh-reha.de

www.bdh-reha.de